



DEMOLIR/CONSTRUIR - TÉRREO
ESCALA

- A CONSTRUIR
- A DEMOLIR

SESC UNIDADE SANTARÉM

UNIDADE		INSTITUIÇÃO DE ENSINO	
SESC UNIDADE SANTARÉM		SESC UNIDADE SANTARÉM	
ALVARO	RAFAELSON DAS FONSECA, N.D. DOL. CENTRO SANTARÉM/PA	ÁREA CONSTR.	ÁREA CONSTR.
PROJEÇÃO DE PROJETO	PROJETO DE PROJETO	ÁREA CONSTR.	ÁREA CONSTR.
DESENHO/CONSTRUIR		ÁREA CONSTR.	ÁREA CONSTR.

DATA	DESENHO/CONSTRUIR	REVISÃO	REVISÃO
01/08	1/1	R00	REVISÃO

LANA AVELAR



DEMOLIR/CONSTRUIR - 1º PAVIMENTO
ESCALA

- A CONSTRUIR
- A DEMOLIR



SESC UNIDADE SANTARÉM

COORDENADOR SESC UNIDADE SANTARÉM RAFAELSON DAS FONSECA, W.D. SCS. CENTRO SANTARÉM/PA	INSTITUIÇÃO DE ENSINO SESC UNIDADE SANTARÉM RUA ELIZABETH, 1.381 - JARDIM SANTARÉM/PA 11.174-2
PROJETO DE ARQUITETURA PROJETO DE ARQUITETURA PROJETO DE ARQUITETURA	PROJETO DE ARQUITETURA PROJETO DE ARQUITETURA PROJETO DE ARQUITETURA
PROJETO DE ARQUITETURA PROJETO DE ARQUITETURA PROJETO DE ARQUITETURA	PROJETO DE ARQUITETURA PROJETO DE ARQUITETURA PROJETO DE ARQUITETURA

02/08

1/1

R00

RESPONSÁVEL

LARA AVELAR

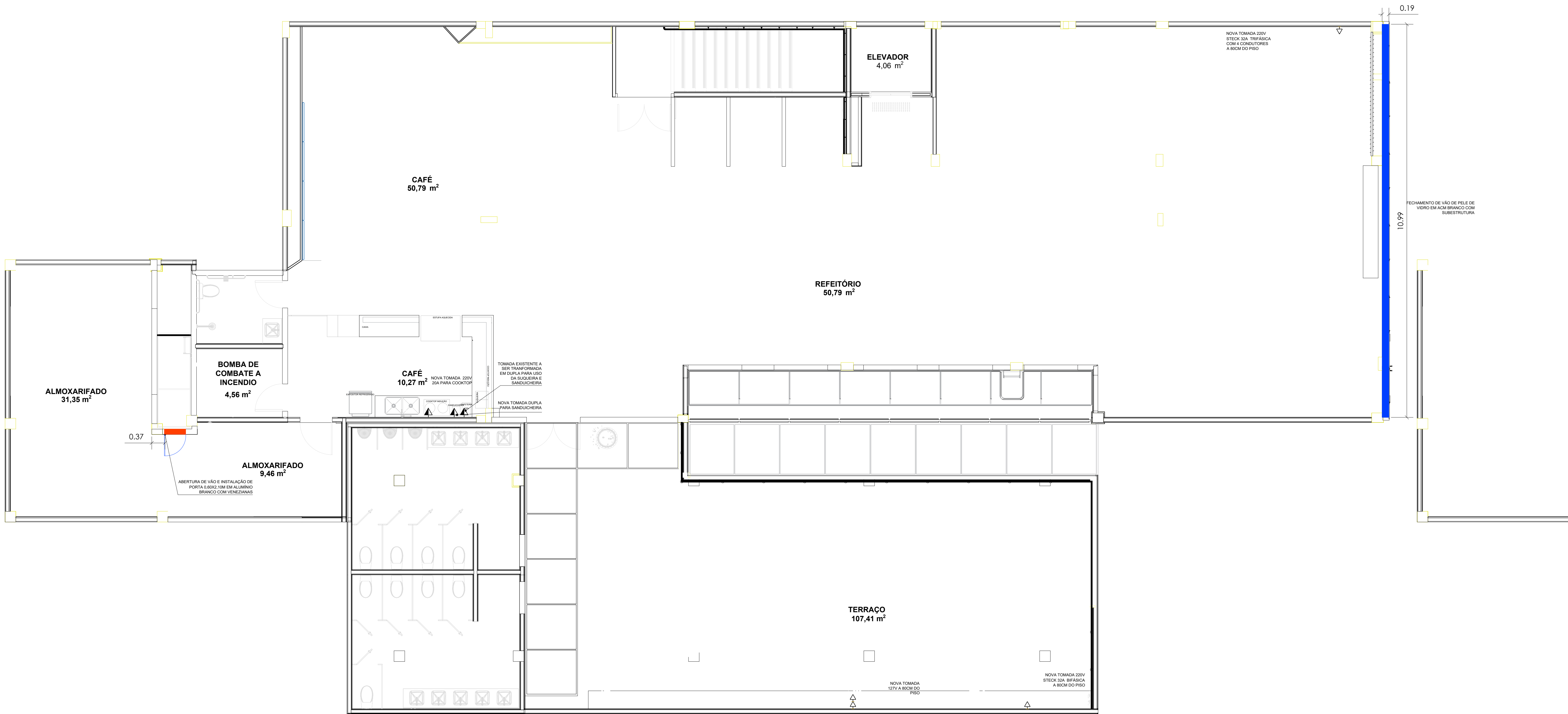

DEMOLIR/CONSTRUIR - 2º PAVIMENTO
ESCALA

- A CONSTRUIR
- A DEMOLIR



SESC UNIDADE SANTARÉM

DATA PROJETO: 03/08

REVISÃO: 1/1

PROJETO: 03/08

RESPONSÁVEL: LANA AVELAR

PROJETO: 03/08

INSTITUIÇÃO DE ENSINO

SESC UNIDADE SANTARÉM

RAFAELSON DAS FONSECAS, NO. 001, CENTRO SANTARÉM/PA

PROJETO DE RECONSTRUÇÃO

ÁREA TOTAL: 1.391,37m²

ÁREA ÚTIL: 1.174,2m²

ÁREA DE PAVIMENTO: 1.174,2m²

FORMATO A0 DIMENSÃO INTERNA: 1012x841mm DIMENSÃO EXTERNA: 1054x884mm



PLANTA BAIXA - TÉRREO
ESCALA

- PI - 02 - PISO EXISTENTE A SER RECONSTITUÍDO
- PI - 03 - PISO EXISTENTE A SER RECORTADO PARA ENCAIXE DE RALO LINEAR
- PI - 04 - PISO EM CARPETE EM ROLO BELGOTEX LINHA CROSS COR ROUTE REF.704 ESP.6MM, FAB. BELGOTEX OU SIMILAR
- PI - 05 - PISO E ESPELHO EM GRANITO POLIDO PRETO SÃO GRABRIEL COM APLICAÇÃO DE FITA ANTIDERRAPANTE NA COR PRETO
- PA - 01 - PAREDE A RECEBER EMASSAMENTO E PINTURA ACRÍLICA ACETINADA NA COR BRANCO NEVE, FAB. CORAL OU SIMILAR
- PA - 02 - REVESTIMENTO ACÚSTICO INOVAWALL , COM ACABAMENTO RETARDANTE DE CHAMAS, ANTI-MANCHAS E ANTI-MICROBIANO NO TECIDO CREATIVE, CORES 5158(CINZA CLARO), 1019 (CINZA ESCURO), 659 (AZUL ESCURO) EM DESENHO GEOMÉTRICO.
- PA - 03 - PAREDE A SER REVESTIDA COM REVESTIMENTO CERÂMICO BRANCO RETANGULAR RETIFICADO 32,5X59CM MODELO FORMA, FAB. ELIANE OU SIMILAR
- FO - 01 - FORRO EM GESSO ACARTONADO EXISTENTE A SER RECONSTITUÍDO APÓS INSTALAÇÃO DE LUMINÁRIAS E/OU CENTRAL DE AR
- FO - 02 - FORRO EM GESSO ACARTONADO A SER EMASSADO E PINTADO COM TINTA ACRÍLICA FOSCA NA COR BEGE AMULETO FAB. CORAL OU SIMILAR

- EV01 - PELE DE VIDRO EM VIDRO LAMINADO INCOLOR (5,16X 3,03M) COM PELÍCULA ESPELHADA (VERIFICAR PELÍCULA UTILIZADA NA FACHADA EXSITENTE) E ESTRUTURA EM ALUMÍNIO BRANCO COM INSTALAÇÃO DE PORTA DE ABRIR DUAS FOLHAS 1,30X2,10 EM VIDRO LAMINADO INCOLOR E ESTRUTURA EM ALUMÍNIO BRANCO, SENDO 1 FOLHA DE 90CM E 1 DE 40CM
- EV02 - PAINEL DE VIDRO TEMPERADO INCOLOR (14,10X 2,93M)COM INSTALAÇÃO DE DUAS PORTAS DE ABRIR 1,30X2,10m COM DUAS FOLHAS EM VIDRO LAMINADO INCOLOR E ESTRUTURA EM ALUMÍNIO BRANCO, SENDO 1 FOLHA DE 80CM E 1 DE 50CM
- EV03 - PAINEL DE VIDRO TEMPERADO INCOLOR (1,03X 3,25M) COM INSTALAÇÃO DE PELÍCULA ESPELHADA (VERIFICAR PELÍCULA UTILIZADA NA FACHADA EXSITENTE)
- EV04- PELE DE VIDRO EM VIDRO LAMINADO INCOLOR (1,43X 3,30M) COM PELÍCULA ESPELHADA (VERIFICAR PELÍCULA UTILIZADA NA FACHADA EXSITENTE)E ESTRUTURA EM ALUMÍNIO BRANCO COM INSTALAÇÃO DE MÓDULO DE JANELA BASCULANTE
- EV05 - JANELA MAXIM-AR 80X60CM EM VIDRO TEMPERADO INCOLOR E ALUMÍNIO BRANCO
- EV06 - JANELA MAXIM-AR 60X60CM EM VIDRO TEMPERADO INCOLOR E ALUMÍNIO BRANCO
- P01 - PORTA DE CORRER PARA VÃO DE 0,90X2,10M EM ALUMÍNIO COM VENEZIANAS COM PINTURA ELETROSTÁTICA NA COR BRANCO
- P02- PORTA DE ABRIR 90CM X2,10 EM ALUMÍNIO COM VENEZIANAS COM PINTURA ELETROSTÁTICA NA COR BRANCO
- P03 - PORTA VAI E VEM DE ABRIR 90X2,10M EM ABS NA COR BRANCO COM VISOR E PROTETOR ANTI-IMPACTO
- P04 - PORTA DE ABRIR 70CM X1,10 EM FERRO COM VENEZIANAS (MODELO PRÓXIMO AO EXISTENTE NO LOCAL) COM PINTURA EM ESMALTE SINTÉTICO NA COR BRANCO
- P05 - PORTA DE ABRIR 60CM X2,10 EM ALUMÍNIO COM VENEZIANAS COM PINTURA ELETROSTÁTICA NA COR BRANCO
- P06 - PORTA DE ABRIR 100CM X2,10 EM ALUMÍNIO COM VENEZIANAS COM PINTURA ELETROSTÁTICA NA COR BRANCO



SESC UNIDADE SANTARÉM

OBJETO: RECONSTRUÇÃO DE SANITÁRIOS		INSTITUIÇÃO DE ENSINO	
PROJETO: RECONSTRUÇÃO DE SANITÁRIOS	PROJETO: RECONSTRUÇÃO DE SANITÁRIOS	PROJETO: RECONSTRUÇÃO DE SANITÁRIOS	PROJETO: RECONSTRUÇÃO DE SANITÁRIOS
PROJETO: RECONSTRUÇÃO DE SANITÁRIOS	PROJETO: RECONSTRUÇÃO DE SANITÁRIOS	PROJETO: RECONSTRUÇÃO DE SANITÁRIOS	PROJETO: RECONSTRUÇÃO DE SANITÁRIOS
PROJETO: RECONSTRUÇÃO DE SANITÁRIOS	PROJETO: RECONSTRUÇÃO DE SANITÁRIOS	PROJETO: RECONSTRUÇÃO DE SANITÁRIOS	PROJETO: RECONSTRUÇÃO DE SANITÁRIOS

04/08

1/1

R00

RESPONSÁVEL

LANA AYERAR

PROJETO DE RECONSTRUÇÃO DE SANITÁRIOS

FORMATO A0 - DIMENSÃO INTERNA: 1012x841mm - DIMENSÃO EXTERNA: 1042x871mm



PLANTA BAIXA - 1º PAVIMENTO
ESCALA

- PI - 01 - PISO EM PLACAS DE BORRACHA 15CM, DIM 1,00X1,00M PARA ACADEMIA ANTIDERRAPANTE NA COR PRETO ACABAMENTO CHANFRADO
- PI - 02 - PISO CIMENTADO EXISTENTE A SER REPARADO
- PI - 03 - PISO EXISTENTE A SER RECORTADO PARA ENCAIXE DE RALO LINEAR
- PI - 04 - PISO EM CARPETE EM ROLO BELGOTEX LINHA CROSS COR ROUTE REF.704 ESP.6MM, FAB. BELGOTEX OU SIMILAR
- PI - 05 - PISO E ESPELHO EM GRANITO POLIDO PRETO SÃO GRABRIEL COM APLICAÇÃO DE FITA ANTIDERRAPANTE NA COR PRETO
- PA - 01 - PAREDE A RECEBER EMASSAMENTO E PINTURA ACRÍLICA ACETINADA NA COR BRANCO NEVE, FAB. CORAL OU SIMILAR
- PA - 02 - REVESTIMENTO ACÚSTICO INOVAWALL, COM ACABAMENTO RETARDANTE DE CHAMAS, ANTI-MANCHAS E ANTI-MICROBIANO NO TECIDO CREATIVE, CORES 5158(CINZA CLARO), 1019 (CINZA ESCURO), 650 (AZUL ESCURO) EM DESENHO GEOMÉTRICO.
- PA - 03 - PAREDE A SER REVESTIDA COM REVESTIMENTO CERÂMICO BRANCO RETANGULAR RETIFICADO 32,5X59CM MODELO FORMA, FAB. ELIANE OU SIMILAR
- FO - 01 - FORRO EM GESSO ACARTONADO EXISTENTE A SER RECONSTITUÍDO APÓS INSTALAÇÃO DE LUMINÁRIAS E/OU CENTRAL DE AR
- FO - 02 - FORRO EM GESSO ACARTONADO A SER EMASSADO E PINTADO COM TINTA ACRÍLICA FOSCA NA COR BEGE AMULETO FAB. CORAL OU SIMILAR

- EV01 - PELE DE VIDRO EM VIDRO LAMINADO INCOLOR (5,16X 3,03M) COM PELÍCULA ESPELHADA (VERIFICAR PELÍCULA UTILIZADA NA FACHADA EXSISTENTE) E ESTRUTURA EM ALUMÍNIO BRANCO COM INSTALAÇÃO DE PORTA DE ABRIR DUAS FOLHAS 1,30X2,10 EM VIDRO LAMINADO INCOLOR E ESTRUTURA EM ALUMÍNIO BRANCO, SENDO 1 FOLHA DE 90CM E 1 DE 40CM
- EV02 - PAINEL DE VIDRO TEMPERADO INCOLOR (14,10X 2,93M)COM INSTALAÇÃO DE DUAS PORTAS DE ABRIR 1,30X2,10m COM DUAS FOLHAS EM VIDRO LAMINADO INCOLOR E ESTRUTURA EM ALUMÍNIO BRANCO, SENDO 1 FOLHA DE 80CM E1 DE 50CM
- EV03 - PAINEL DE VIDRO TEMPERADO INCOLOR (1,03X 3,25M) COM INSTALAÇÃO DE PELÍCULA ESPELHADA (VERIFICAR PELÍCULA UTILIZADA NA FACHADA EXSISTENTE)
- EV04- PELE DE VIDRO EM VIDRO LAMINADO INCOLOR (1,43X 3,30M) COM PELÍCULA ESPELHADA (VERIFICAR PELÍCULA UTILIZADA NA FACHADA EXSISTENTE)E ESTRUTURA EM ALUMÍNIO BRANCO COM INSTALAÇÃO DE MÓDULO DE JANELA BASCULANTE
- P01 - PORTA DE CORRER PARA VÃO DE 0,90X2,10M EM ALUMÍNIO COM VENEZIANAS COM PINTURA ELETROSTÁTICA NA COR BRANCO
- P02- PORTA DE ABRIR 90CM X2,10 EM ALUMÍNIO COM VENEZIANAS COM PINTURA ELETROSTÁTICA NA COR BRANCO
- P03 - PORTA VAI E VEM DE ABRIR 90X2,10M EM ABS NA COR BRANCO COM VISOR E PROTETOR ANTI-IMPACTO
- P04 - PORTA DE ABRIR 70CM X1,10 EM ALUMÍNIO COM VENEZIANAS (MODELO PRÓXIMO AO EXISTENTE NO LOCAL) COM PINTURA ELETROSTÁTICA NA COR BRANCO
- P05 - PORTA DE ABRIR 60CM X2,10 EM ALUMÍNIO COM VENEZIANAS COM PINTURA ELETROSTÁTICA NA COR BRANCO

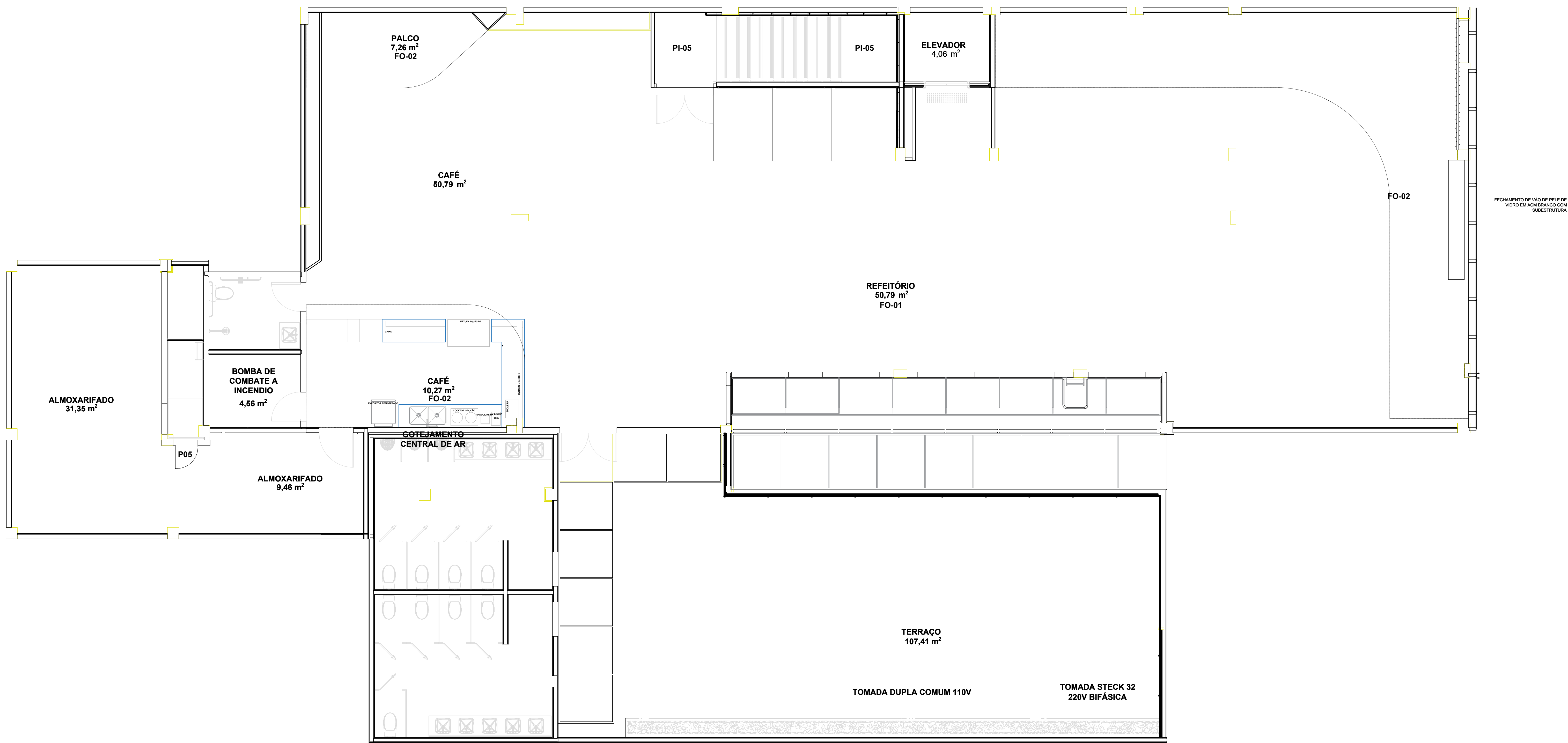

PLANTA BAIXA - 2º PAVIMENTO
ESCALA

- PI - 01 - PISO EM PLACAS DE BORRACHA 15CM, DIM 1,00X1,00M PARA ACADEMIA ANTIDERRAPANTE NA COR PRETO ACABAMENTO CHANFRADO
- PI - 02 - PISO CIMENTADO EXISTENTE A SER REPARADO
- PI - 03 - PISO EXISTENTE A SER RECORTADO PARA ENCAIXE DE RALO LINEAR
- PI - 04 - PISO EM CARPETE EM ROLO BELGOTEX LINHA CROSS COR ROUTE REF.704 ESP.6MM, FAB. BELGOTEX OU SIMILAR
- PI - 05 - PISO E ESPELHO EM GRANITO POLIDO PRETO SÃO GRABRIEL COM APLICAÇÃO DE FITA ANTIDERRAPANTE NA COR PRETO
- PA - 01 - PAREDE A RECEBER EMASSAMENTO E PINTURA ACRÍLICA ACETINADA NA COR BRANCO NEVE, FAB. CORAL OU SIMILAR
- PA - 02 - REVESTIMENTO ACÚSTICO INOVAWALL , COM ACABAMENTO RETARDANTE DE CHAMAS, ANTI-MANCHAS E ANTI-MICROBIANO NO TECIDO CREATIVE, CORES 5158(CINZA CLARO), 1019 (CINZA ESCURO), 650 (AZUL ESCURO) EM DESENHO GEOMÉTRICO.
- PA - 03 - PAREDE A SER REVESTIDA COM REVESTIMENTO CERÂMICO BRANCO RETANGULAR RETIFICADO 32,5X59CM MODELO FORMA, FAB. ELIANE OU SIMILAR
- FO - 01 - FORRO EM GESSO ACABADO EXISTENTE A SER RECONSTITUÍDO APÓS INSTALAÇÃO DE LUMINÁRIAS E FIO CENTRAL DE AR

- EV01 - PELE DE VIDRO EM VIDRO LAMINADO INCOLOR (5,16X 3,03M) COM PELÍCULA ESPELHADA (VERIFICAR PELÍCULA UTILIZADA NA FACHADA EXSISTENTE) E ESTRUTURA EM ALUMÍNIO BRANCO COM INSTALAÇÃO DE PORTA DE ABRIR DUAS FOLHAS 1,30X2,10 EM VIDRO LAMINADO INCOLOR E ESTRUTURA EM ALUMÍNIO BRANCO, SENDO 1 FOLHA DE 90CM E 1 DE 40CM
- EV02 - PAINEL DE VIDRO TEMPERADO INCOLOR (14,10X 2,93M)COM INSTALAÇÃO DE DUAS PORTAS DE ABRIR 1,30X2,10m COM DUAS FOLHAS EM VIDRO LAMINADO INCOLOR E ESTRUTURA EM ALUMÍNIO BRANCO, SENDO 1 FOLHA DE 80CM E 1 DE 50CM
- EV03 - PAINEL DE VIDRO TEMPERADO INCOLOR (1,03X 3,25M) COM INSTALAÇÃO DE PELÍCULA ESPELHADA (VERIFICAR PELÍCULA UTILIZADA NA FACHADA EXSISTENTE)
- EV04- PELE DE VIDRO EM VIDRO LAMINADO INCOLOR (1,43X 3,30M) COM PELÍCULA ESPELHADA (VERIFICAR PELÍCULA UTILIZADA NA FACHADA EXSISTENTE)E ESTRUTURA EM ALUMÍNIO BRANCO COM INSTALAÇÃO DE MÓDULO DE JANELA BASCULANTE
- P01 - PORTA DE CORRER PARA VÃO DE 0,90X2,10M EM ALUMÍNIO COM VENEZIANAS COM PINTURA ELETROSTÁTICA NA COR BRANCO
- P02- PORTA DE ABRIR 90CM X2,10 EM ALUMÍNIO COM VENEZIANAS COM PINTURA ELETROSTÁTICA NA COR BRANCO
- P03 - PORTA VAI E VEM DE ABRIR 90X2,10M EM ABS NA COR BRANCO COM VISOR E PROTETOR ANTI-IMPACTO



PLANTA DE FORRO E ILUMINAÇÃO- TÉRREO
ESCALA

- LES36W RGBW X=1075 A=60° - PROJETO LINEAR EMBUTIDO DE SOLO 36W RGBW ACABAMENTO INOX , IP 67, IRC >90, IK08, FAB. POWERLUME OU SIMILAR DISTANCIA DA PAREDE A SER AJUSTADA IN LOCO PARA LAVAR A PAREDE
- RAE-14821 LUMINÁRIA DE EMBUTIR MODELO DAKA COM VISOR RECUADO 18,1W, 1923LM, LED IRC>80 3 steps, ACABAMENTO PRETO FOSCO MICROTERTURIZADO, FAB. REVOLUZ OU SIMILAR
- BLINE LUMINÁRIA DE LED HERMÉTICA 40W, 4800LMS, 6500K, IP65, IK08, CORPO EM POLICARBONATO, FAB. SONERES OU SIMILAR
- BLINE LUMINÁRIA DE LED HERMÉTICA 18W, 2160LMS, 6500K, IP65, IK08, CORPO EM POLICARBONATO, FAB. SONERES OU SIMILAR
- REFLETOR LED 100W HOLOFOTE BIVOLT, 4500K, IP66, ACABAMENTO PRETO, 8.000LMS
- ARANDELA TIPO TARTARUGA COM LED 4500K COM ACABAMENTO BRANCO, IP65

SESC UNIDADE SANTARÉM

COORDENADOR SESC UNIDADE SANTARÉM RAFAELSON DAS FONSECA, NO. 001, CENTRO SANTARÉM/PA		INSTITUIÇÃO DE ENSINO	
ANEXO 001-010	ÁREA CONSTR. 4.396,37m²	ÁREA CONSTR. 4.396,37m²	ÁREA CONSTR. 4.396,37m²
COORDENADOR PROJETO RAFAELSON DAS FONSECA	ÁREA CONSTR. 11.174m²	ÁREA CONSTR. 11.174m²	ÁREA CONSTR. 11.174m²

PROJETO
PLANTA DE FORRO E ILUMINAÇÃO

DATA 07/07	ESCALA 1/1	REVISÃO R00
---------------	---------------	----------------

RESPONSÁVEL
LARA AVELAR

